TERRA VITIS en chiffres En 2026

AUJOURD'HUI, TERRA VITIS REPRÉSENTE



1459 adhérents

parmi lesquels



1353 viticulteurs et vignerons



58 caves coopératives



et **48** négociants

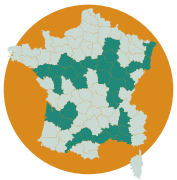

7 régions viticoles

5 % du vignoble français

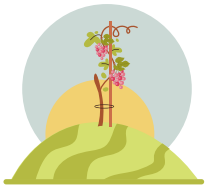



36 384 hectares de vignes

275 millions de bouteilles







220 AOP et IGP